



HAL
open science

L'ethos participatif. Généalogistes et création de contenus à l'heure du numérique

Bénédicte Grailles

► **To cite this version:**

Bénédicte Grailles. L'ethos participatif. Généalogistes et création de contenus à l'heure du numérique. 2020. hal-02564813

HAL Id: hal-02564813

<https://univ-angers.hal.science/hal-02564813>

Preprint submitted on 6 May 2020

HAL is a multi-disciplinary open access archive for the deposit and dissemination of scientific research documents, whether they are published or not. The documents may come from teaching and research institutions in France or abroad, or from public or private research centers.

L'archive ouverte pluridisciplinaire **HAL**, est destinée au dépôt et à la diffusion de documents scientifiques de niveau recherche, publiés ou non, émanant des établissements d'enseignement et de recherche français ou étrangers, des laboratoires publics ou privés.

L'éthos participatif

Généalogistes et création de contenus à l'heure du numérique

Bénédicte Grailles
Maîtresse de conférences en archivistique
Cerhio
Programme EnJeux
Benedicte.grailles@univ-angers.fr

Enquête EnJeuX 2015-2016

1. Vos recherches généalogiques en général

Les questions sont posées dans un cadre universitaire et de recherche, à l'exclusion de tout usage commercial. Anonymat strictement garanti.

Avez-vous déjà réalisé des recherches généalogiques ?

- Oui, et je continue mes recherches Oui, mais j'ai arrêté Non, pas du tout

Diriez-vous que vos recherches sont :

- Débutantes Avancées Ne se prononce pas
 Intermédiaires Perfectionnées

Quel est le contexte de vos recherches (Vous pouvez choisir jusqu'à quinze réponses, ordonnez vos choix) ?

- | | | | |
|---|---|---|---|
| <input type="checkbox"/> Administratif (faire valoir un droit...) | <input type="checkbox"/> Recherches scolaires ou universitaires | <input type="checkbox"/> Passion et curiosité personnelle | <input type="checkbox"/> Loisir |
| <input type="checkbox"/> Psychologique | <input type="checkbox"/> Préparation d'une œuvre littéraire ou d'un article | <input type="checkbox"/> Quête d'identité | <input type="checkbox"/> Obligation |
| <input type="checkbox"/> Judiciaire | <input type="checkbox"/> Religieux | <input type="checkbox"/> Découverte de parents | <input type="checkbox"/> Sans but apparent |
| <input type="checkbox"/> Médical (retrouver des antécédents médicaux) | <input type="checkbox"/> Recherche sur les origines (raciale ou ethnique) | <input type="checkbox"/> Mal-être profond lié à son histoire | <input type="checkbox"/> Autre |
| <input type="checkbox"/> Activité professionnelle | <input type="checkbox"/> Transmission de l'héritage de ses recherches à ses descendants | <input type="checkbox"/> Affinité avec un ancêtre | <input type="checkbox"/> Ne se prononce pas |
| <input type="checkbox"/> Sentiment de devoir familial | <input type="checkbox"/> Organisation d'une réunion familiale | <input type="checkbox"/> Intérêt particulier pour le document d'archive | |

Diriez-vous que vos recherches sont :

Plan de l'intervention

- 1. Quelle offre pour quels projets ?**
- 2. Qui sont les généalogistes participatifs ?**
- 3. Un ethos particulier ?**

Quelles offres pour quels projets ?

Description archivistique

```
<date normal="2004-11-18"/>
<date normal="2005-04-06"/>
<date normal="0000/0000"/>
<desc/>
<recontent>
<p/>
<copecontent>
<processinfo>
- <processinfo type="rédacteur description">
  <head>Rédacteur de la description</head>
  - <p>
    <persname role="auteur_description"/>
  </p>
</processinfo>
- <processinfo type="date création description">
  <head>Date de création de la description</head>
  - <p>
    <date normal="2004-11-18"/>
  </p>
</processinfo>
<processinfo type="date dernière modification description">
  <head>Date de dernière modification de la description</head>
  - <p>
    <date normal="2005-04-06"/>
  </p>
</processinfo>
```



Tagging

- Archives départementales de la Haute-Loire

CONSEIL GÉNÉRAL Haute-Loire

Le Puy-en-Velay 1700 1708 6 E 178/4

Ajouter une annotation

Nom/Prénom/Nom de jeune fille

Dubois Toussaints

Année 1700 Ne saisir que des chiffres

Mois 1 Ne saisir que des chiffres

Jour 1 Ne saisir que des chiffres

Type de documents

- Baptême
- Naissance
- Mariage
- Publication de mariage
- Sépulture
- Décès
- Divorce
- Adoption
- Table décennale
- Table annuelle
- Registre matricule militaire
- Table des registres matricules militaires
- Recensement de population

Le Puy-en-Velay, 1700-1708, Baptêmes

Le Puy-en-Velay, 1700-1708, Baptêmes

2 / 430

© Archives Départementales de la Haute-Loire, droits réservés

L'an Mille Sept cent Et le premier Jour du mois de Janvier a esté baptisé Toussaints Dubois fil naturel & légitime des. Claude Dubois, mar. de cette ville & de dam. Catherine Bonnet maries. Son parrain a esté Sr Jean Claude du Bois. Et la marraine dam. Anne Esbrayat. Et Né le dernier Decembre 1699 - Entoué trois a quatre heures apres midy, fait & ex. p. le Sr Soubry Bonnet Margerit Chubert

Stratégie du donneur d'ordre

Archives > départementales du Puy-de-Dôme

Si vous choisissez de participer à l'indexation collaborative, vous devrez passer un petit test de vos capacités à déchiffrer les écritures plus ou moins anciennes. En effet, nous avons réparti les registres paroissiaux et d'état civil en trois catégories en fonction de la difficulté de lecture des écritures. Le test se compose de trois vues, représentatives chacune d'une catégorie. En fonction du résultat du test (indexation correcte de la première vue, des deux premières ou des trois vues), vous aurez accès à une ou plusieurs catégories de registres. Vous pouvez alors sélectionner le registre de votre choix dans la liste est consultable dans la rubrique « Lots disponibles ».

INDEXATION COLLABORATIVE : TEST D'ÉVALUATION

Si vous avez opté pour l'inscription au groupe d'indexation collaborative, vous devez au préalable passer un test afin de définir à quel groupe d'indexeur vous appartenez selon vos capacités à déchiffrer et lire les écritures.

Nous vous recommandons -avant de débiter le test- de lire attentivement le guide PDF sur les principes d'indexation.



< Archives départementales du Cher

3/ Une fois le test terminé, vous devrez attendre que notre webmestre valide votre test de lecture des écritures anciennes (cela peut prendre plusieurs jours). Un mail vous informera de votre réussite ou de votre échec au test. En cas de réussite, vous ferez partie du groupe des indexeurs pour les recensements de population (les seuls indexables à ce jour), et vous pourrez dans « mon compte » choisir la commune que vous souhaitez indexer :

- **Archives départementales de la Marne**

Les informations indexées sont visibles et consultables dès le lendemain. En entrant dans la communauté des contributeurs, l'internaute annote librement en fonction de ses centres d'intérêt et s'engage à respecter les règles de saisie établies par les Archives départementales.

Les Archives départementales ne modèrent pas ces indexations dans un esprit de confiance envers les annotateurs qui s'engagent à faire preuve de précision, d'intégrité et de respect de la vie privée. Cependant, elles se réservent le droit de modifier les erreurs ou de supprimer les fiches dont le contenu leur semble inapproprié aux objectifs du projet.

Vous aimeriez retrouver un poilu marnais en un clic ? Engagez-vous donc dans ce projet d'indexation collaborative !

L'annotation collaborative porte sur les individus recensés dans les **registres matricules militaires numérisés uniquement** (pas sur l'état civil, ni sur les recensements de population).

Stratégie intermédiaire

- Archives départementales de la Charente

The screenshot displays the website for the Archives départementales de la Charente. A modal window is open, prompting users to register or log in to participate in annotations. Below the modal, a table of birth records is visible, featuring a circular seal on the left and handwritten text on the right.

Archives départementales de la Charente

CHARENTE
LE DÉPARTEMENT

Pour participer à l'annotation, inscrivez-vous dans votre espace personnel.

[Inscription](#) [Connexion](#)

Nom	Prénom	Type d'acte	Année	Lieu
N		N ^o 15		

Annulation.jpg

© Archives départementales de la Charente - Plan du site - Contact - Mentions légales - Crédits

Formalisation des procédures (1)

- **Archives départementales d'Eure-et-Loire**

The screenshot shows the website for the Archives départementales d'Eure-et-Loire. The main navigation bar includes: PRÉSENTATION, RECHERCHES, ARCHIVES EN LIGNE, ATELIERS CULTURELS ET ÉDUCATIFS, HISTOIRES D'ARCHIVES, ACTUALITÉS EXPOSITIONS ÉVÉNEMENTS, CENTENAIRE DE LA PREMIÈRE GUERRE MONDIALE, and LIBRAIRIE. The breadcrumb trail is: Accueil > Archives en ligne > Annotation collaborative > Inscription annotateur. The page title is 'Archives en ligne' and the main heading is 'Inscription annotateur'. The text explains that to use the collaborative annotation module, users must register. It states: 'Il vous suffit de vous connecter à votre espace personnel (ou de créer votre compte si vous n'en avez pas, en bas à droite de l'écran). La participation au programme d'annotation collaborative nécessite de prendre connaissance et d'accepter les termes de la charte de l'annotateur. Pour commencer une annotation, développez le volet à gauche de l'écran (flèche et crayon) dans le visualiseur et suivez le formulaire de saisie. Merci de vous reporter à la rubrique « Utilisation du module d'annotation collaborative des registres matricules ».

Histoire familiale

Fonds iconographiques

Archives orales

Annotation collaborative

Inscription annotateur

Charte de l'annotateur

Utilisation du module d'annotation collaborative des registres matricules

Utilisation de la nouvelle visionneuse

Utilisation des signets dans

Formalisation des procédures (2)

- **Archives départementales de la Marne**

La participation se fait de manière bénévole et anonyme, il est inutile de créer un compte. Une fois la fiche enregistrée, les données deviennent publiques et sont propriété du Conseil départemental de la Marne qui jouit à titre gracieux de tous les droits de publication, de diffusion et de reproduction. Le Conseil départemental s'engage à ne pas faire un usage commercial de ces données et à ne pas les céder à des tiers, excepté dans le cadre de projets scientifiques et culturels menés par des organismes publics.

Tout ayant-droit (descendant de poilu justifiant de sa qualité) peut s'opposer à la diffusion de données en invoquant un motif tiré de la volonté de préserver la mémoire du défunt ou de protéger sa propre vie privée.

Dispositifs socio-techniques (1)

**< Mémoires
des hommes
(ministère de
la Défense)**

ROYER Albert François, 27-08-1881

MINISTÈRE DE LA DÉFENSE

Albert François ROYER
Né(e) le/en 27-08-1881 (53 - Mayenne)
Mention Mort pour la France

Grade ? **soldat**

Unité ?

Lieu de naissance ?

Bureau de recrutement ?

Classe ?

Matricule au recrutement ?

Date de décès ? jour mois année

Lieu de décès ?

Lieu de décès (suite) ?

Département de décès ?

Pays de décès ?

Lieu de transcription des ?

Prénoms Albert, François
Grade soldat
Corps 324^e Régiment d'Infanterie
N° 1188 au Corps. — Cl. 1901
Matricule. 1188 au Re.
Mort pour la France le 2 août 1914
à Bellanvoisin
Genre de mort blessé à l'ennemi
Né le 27 août 1881
à Extramures
Arr^m municipal (p^r Paris et Lyon), à défaut rue et N°.

1	2	3	4	5	6	7	8
			731	732	733	734	735
			Deméique	Kougnot			
			Eugène	Poul			
			1897	1886			
						Amélie	1862
						Louise	1887
						Eugène	1886
						Marie	1863
						Eugène	1871

23 Rue, lieu-dit, hameau... Rue des Douves
Nom Pécot
Prénom(s) Eugène
Profession (activité)
Age ou année de naissance
Autres mentions utiles
Enregistrer

Arch. dép. Loire-Atlantique >

Dispositifs socio-techniques (2)

- Archives nationales
(source : <https://archivnat.hypotheses.org/195#more-195>)

Édition Format Trier Historique Commentaires Noms Presse-papier Form

'Numéro de la mission

Search sheet...

	A	B	C
1	Numéro de la mission	Lien vers le tableau de relevés à compléter en ligne	Nom ou pseudo du contributeur
2		1 https://framacalc.org/=mjvx595i28	l'pessiot
3		2 https://framacalc.org/=g3nz31btcd	
4		3 https://framacalc.org/=bvizgdjgz	caracoco
5		4 https://framacalc.org/=04yk4u1joq	Alain Bonnet

	A	B	C	D	E	F	G	H	I	J	K	L	M	N	O	P	Q	R	S	
	notaire n°1			notaire n°2			contrat de mariage		époux			épouse								
	COTE	n° d'ordre	M.	nom	prénom (quand il figure)	résidence du notaire	M.	nom	prénom (quand il figure)	résidence du notaire (quand il figure)	date (du contrat de mariage)	typologie	nom du futur	prénoms du futur	qualité du futur	et	nom de la future	prénoms de la future	qualité de la future	
3	MC/CM//31	97081	M.	Cousin			M.				8 mai 1900	tt de mariag	Croizier	Alexandre Hansi	ingénieur	et	Azibert	Norma	non	
4	MC/CM//31	97082	M.	Vallée			M.				26 mai 1900	tt de mariag	Kahn	Gustave	employé de commerce	et	Rose	Ensaëth	maitresse d hotel	
5	MC/CM//31	97083	M.	Nottin			M.				25 mai 1900	tt de mariag	Gambu	Pierre	marchand de vins	et	Bazire	Pauline	con	
6	MC/CM//31	97084	M.	Robin	Ferdinand		M.	Panhard			22 mai 1900	tt de mariag	Humber-Biguet	Charles François	négociant	et	Hanet-Cléry	Maria Louise Suzanne	con	
7	MC/CM//31	97085	M.	Marquis			M.	Jozon	Meulan		10 mai 1900	tt de mariag	Koller	Victor Eugène	imprimeur	et	Devillers	Euphrosine	con	
8	MC/CM//31	97086	M.	Cotelle			M.	Meaux (de)			19 mai 1900	tt de mariag	Masson	Jules Moïse	marchand épicièr	et	Martin	Berthe Eugénie	con	
9	MC/CM//31	97087	M.	Bertrand			M.				25 mai 1900	tt de mariag	Deutsch	Eugène Jules	bijoutier	et	Hadamard	Alice Pauline	con	
10	MC/CM//31	97088	M.	Lefebvre		Lille	M.				17 mai 1900	tt de mariag	Grosset	Gaston	banquier	et	Genet	Martine Louise	con	
11	MC/CM//31	97089	M.	Delafon			M.				21 mai 1900	tt de mariag	Cravillot	Lucien Charles Alexandre	entrepreneur de travaux publics	et	Louis	Mélanie	con	
12	MC/CM//31	97090	M.	Maret			M.				7 mai 1900	tt de mariag	Garré	Georges	marchand épicièr	et	Malabre	Angèle Amanda	con	
13	MC/CM//31	97091	M.				M.					Contrat de mariage	entre				et			

Un contrôle partagé ?

- **Stratégies d'appropriation / de valorisation**
- **Choix des projets**
- **Valeur symbolique du patrimoine affaiblie ?**

Des besoins collaboratifs ?

Question 54. Quelle(s) fonctionnalité(s) souhaiteriez-vous voir améliorer ?

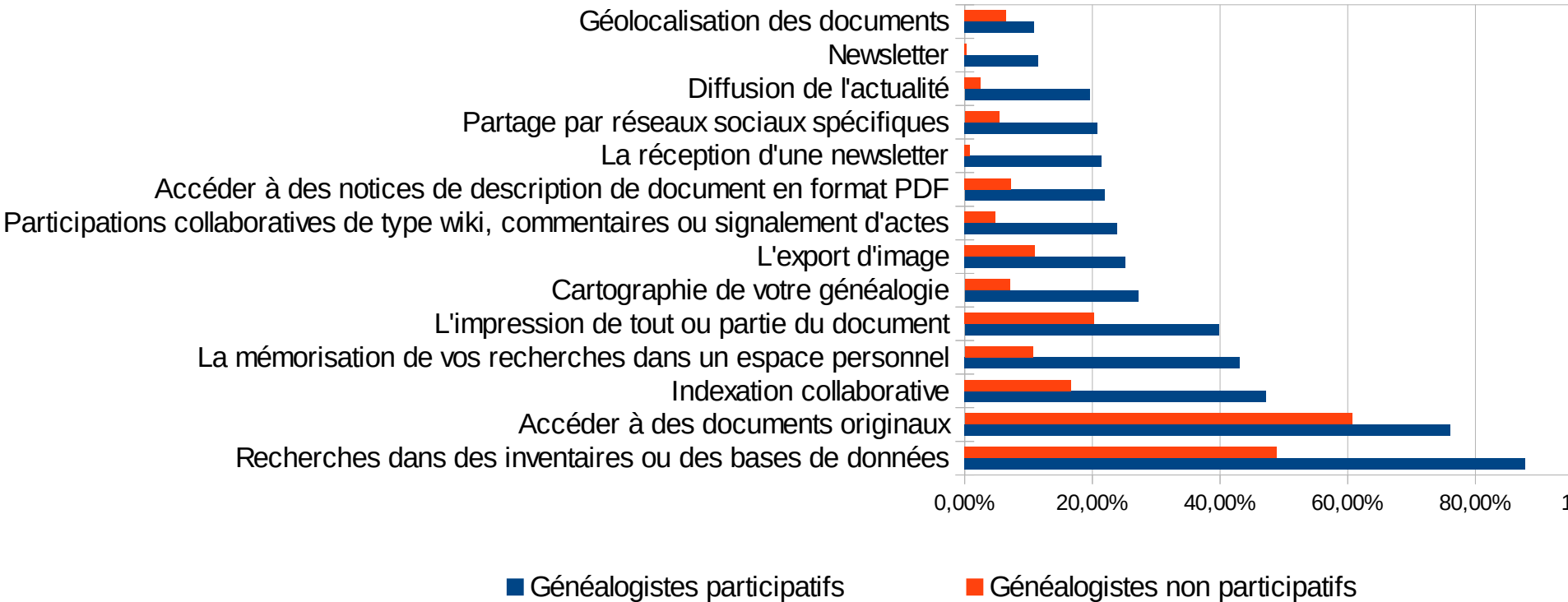

Une activité reconnue ?

- Chiffres agrégés ?
- Instruments de recherche ?

INVENTAIRE ⓘ - Cotes : BB/34/392-BB/34/393 Retour aux résultats de recherche >

Décrets de naturalisation de l'année 1887

Présentation générale **Détail du contenu** Archives numérisées

1 sur 2 Résultat suivant >

Information sur l'inventaire

stauder x + Q

2 résultats dans l'inventaire.

- Décret de naturalisation du 10 janvier 1887.
 - STAUDER, Jean Baptiste**
- Décret de réintégrations d'Alsaciens-Lorrains du 10 janvier 1887.
- Décret de réintégration de femme d'étranger naturalisé français, du 10 janvier 1887.
 - STAUDER NÉE BERNARD Euphrasie Louise**
- Décret de réintégrations d'Alsaciens-Lorrains du 17 janvier 1887.

Position dans l'inventaire :

[Décret de naturalisation du 10 janvier 1887. \(BB/34/392 document 7\)](#)

Cotes : 5019X83 (numéro du dossier à consulter en sous-série BB/11)

STAUDER, Jean Baptiste

Plus d'actions

Description

Profession : Ouvrier teinturier

Né(e) le 04 décembre 1859 (Grosrederching)

Lieu de résidence : Clichy, Seine

Intégration de l'indexation collaborative dans l'inventaire

Que de l'indexation ?



Geneawiki

- Accueil
- Modifications récentes
- Page au hasard
- Aide
- Communauté

Portails

- Premiers pas
- Sources généalogiques
- Situations particulières
- Régionalisme
- Autour de la généalogie
- Projets d'inventaires

Visualisation du fichier GedCom : Famille

Fichier Edition Affichage Recherches Etats Outils ?

Patronymes : 165 Prénoms : 51 Individu : <> CHABAUD Louis Hippolyte *1874 +1953 [s8]

Fiche individuelle

CHABAUD Louis Hippolyte [sosa n°8] [Note]
Garagiste
né le mercredi 5 août 1874 à Paris 15ème (75115) Ville-de-Paris [Source]
décédé le samedi 17 octobre 1953 à Saint-Mandé (94067) Val-de-Marne [Source] [Note]

Parents

Événement	Type	Date	Lieu	Valeur	Note
Naissance	Ind.	05/08/1874	Paris 15ème		
Résidence	Ind.	1886	Saint-Maur-des-Fossés		
Apprentissage	Ind.	1887	Paris (75056)		
Résidence	Ind.	1891	Saint-Maur-des-Fossés		
Métier	Ind.	1891	Saint-Maur-des-Fossés (94068)		Commis
Métier	Ind.	1894			Vélocipédiste

Erreur(s) détectée(s)
Aucune erreur n'a été détectée sur la fiche de Louis CHABAUD

Photo n°3/4

11 CHABAUD Louis [s8] 1668 patronymes 5553 individus 2141 unions 977 villes 21/01/2016 07:27

**Geneawiki
(Geneanet)**

Exemple d'un fichier GedCom

Source : La boîte à outils du généalogiste [en ligne] sur <https://www.visuged.org>

• Geneanet – Projet Sauvons nos tombes



Méthode 1 : Envoyez vos photos une par une

Si vous n'avez que **quelques photos** à mettre en ligne (tombes de votre famille, plaques commémoratives, monuments aux morts), nous vous invitons à utiliser notre formulaire dédié. Si vous le souhaitez, vous pouvez réaliser l'indexation des noms dès la mise en ligne des photos.

[Déposer une photo](#)



Méthode 2 : photographier les tombes avec un smartphone

- **Téléchargez l'application** et rendez-vous dans le cimetière sélectionné. Lancez l'application, choisissez ou créez le lieu dans lequel se trouve le cimetière, puis faites autant de photos que vous le souhaitez (bien entendu privilégiez les tombes anciennes).
- Une fois rentré(e) chez vous, **synchronisez les photos** de votre smartphone ou tablette avec Geneanet. Elles seront automatiquement publiées sur le site.

Téléchargez l'application pour :



Méthode 3 : photographier les tombes avec un appareil photo numérique

- Rendez-vous dans le cimetière sélectionné, puis faites autant de photos que vous le souhaitez (bien entendu privilégiez les tombes anciennes).. Veillez à prendre une photo de la tombe entière et **autant de photos que nécessaire** pour que soient visibles tous les noms et détails de celle-ci. Utilisez la résolution maximale de votre appareil. Une optimisation pourra être faite après l'envoi. Ne modifiez pas le nom des photos, leur ordre est important.
- Une fois la série de photos terminée, **contactez-nous par e-mail**, nous vous expliquerons comment envoyer vos photos. (E-mail : projet-tombes@geneanet.org)

- Geneanet – Projets en cours

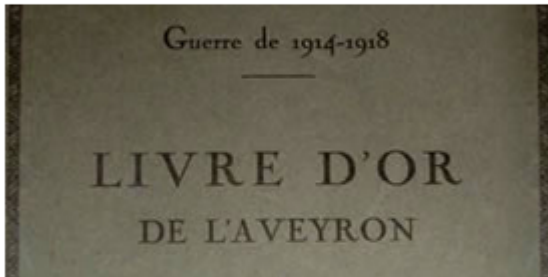

Geneanet (3)

- **Geneanet –
Projet
Sauvons nos
tombes**

Nombre de photographies téléchargées
dans le cadre du Projet Sauvons nos tombes de Généanet

Source : site internet

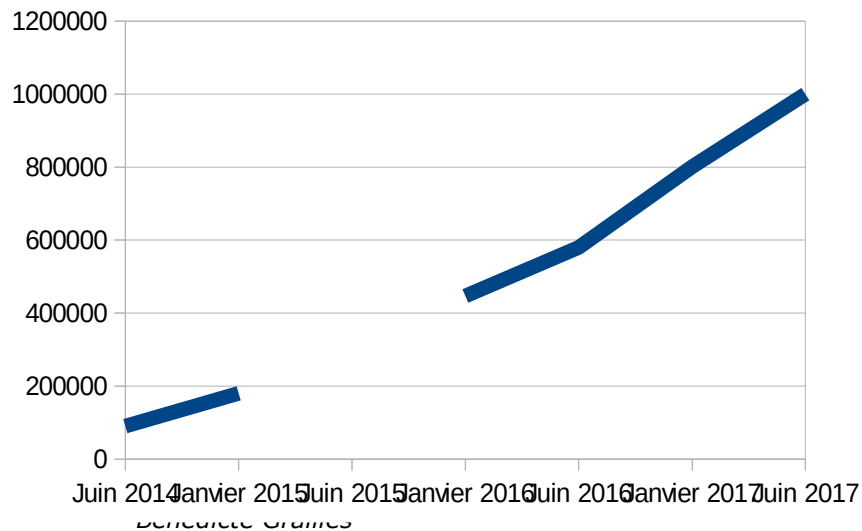

- **Mémoires des
hommes –
Fichier des
morts pour la
France**

Indexation de la base Morts pour la France de la Première Guerre mondiale

Source : <http://www.memoiredeshommes.sga.defense.gouv.fr>

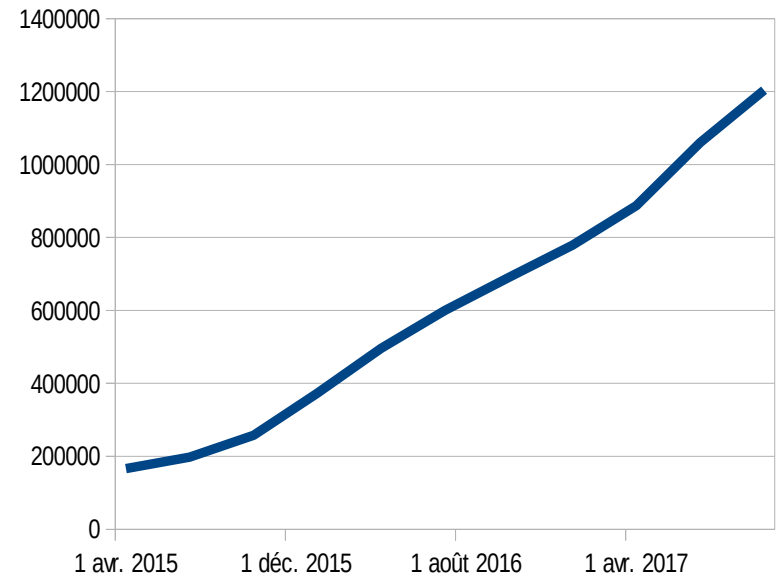

Club ou émulation ? (3)

Défi Genea-tech

GENEA
TECH

Geneatech @geneatech_ · 9 sept.

Les #24hIndexation redémarrent à fond ce matin avec tous les internautes au Havre et ailleurs #genehavre2017 geneatech.fr/le-blog/actual...



Xavier GUYOT 45 SPSM, Caillouetancetres et Seine-Maritime

6 13

21 20/10/17

Bénédicte Grailles

Défi Adoptez un poilu (arch. dép. Yvelines)



Archives départementales des Yvelines

25 septembre, 08:28 · €

ADOPTEZ UN POILU / JOURNAL DE CAMPAGNE Même sur leur lieu de vacances, les volontaires ont travaillé : plus de 23 % des fiches indexées soit près de 69 000 fiches !



Journal de campagne
25 septembre 2017

23%

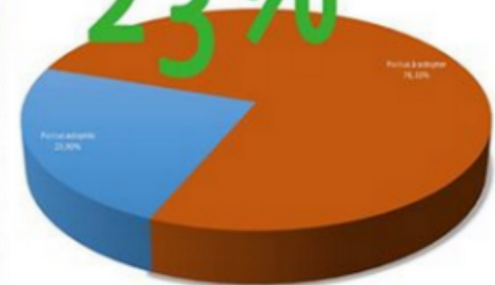

180 volontaires



université
angers

Club ou émulation ? (1)

- **Challenge A Z sur flipboard** (source : <https://flipboard.com/@gazetteancetres/challenge-az-j0452jv0z>)

5 080 Lecteurs | 8 089 Abonnés | 7 155 Articles



Hit des articles ChallengeAZ 2017

briqueloup.blogspot.fr

Brigitte Snejkovsky



Y comme Yssingaux

Publié par Yann L.

Un article du ChallengeAZ hors délai, mais il paraît que les commissaires de courses sont indulgents ! De plus, c'est aujourd'hui son anniversaire ! ...

gazetteancetres



Challenge AZ 2017 - Psychogénéalogie - LGDA, le blog

Guillaume

Pour cette nouvelle édition du Challenge AZ, j'ai décidé de le mener intégralement sur Twitter avec des threads. Le fil rouge de cette année ? ...

Club ou émulation ? (2)



Meetup généalogique
Généalogie Lab - Édition #3

Blogs généalogiques :
ChallengeAZ et Référencement
Organisé par @Geneanet

Mardi 25 avril 2017
18h45
Lieu : Paris 15^{ème}
Accès libre (inscription sur [meetup.com](https://www.meetup.com))

En partenariat avec :
GENEA TECH **Généalogie**

Extimité ?

Défi Geneanet

Top des contributeurs-photo :

1. atrebate : 13538 photos
2. cl1949 : 4699 photos
3. tonton31 : 2086 photos
4. jchb67 : 1383 photos
5. edelcourte : 1231 photos
6. etude : 1219 photos
7. ludidelcroix : 1066 photos
8. kandoo77 : 754 photos
9. ldesnoues1 : 708 photos
10. sophie1911 : 698 photos
11. gcrau59 : 676 photos
12. bazerbes : 656 photos
13. pvoyaux : 647 photos
14. geneafrancobelge : 645 photos
15. vernetlavastre : 602 photos
16. grietw : 583 photos
17. tortue2712 : 564 photos
18. Imacler : 428
19. stueckrath : 419 photos
20. royalseventies : 399 photos

Et un grand merci à tous les autres, qui ne peuvent pas être cités ici.

Encore une fois, un grand bravo à tous !

Arch. dép. Yvelines (page facebook)



Archives départementales des Yvelines

25 mars · 🌐

ADOPTÉZ UN POILU // POUR LES NOUVEAUX ARRIVANTS // Bienvenue dans notre communauté ! Si vous participez à notre projet collaboratif, vous obtiendrez 5 points dès votre première fiche annotée.

> Mesurez ainsi votre participation et vos efforts ! Un grade vous sera attribué et progressivement, vous pourrez devenir sous-lieutenant, lieutenant, Capitaine, commandant, etc. Gravissez les échelons ! Retrouvez le classement de nos volontaires ci-dessous !

	1	Zorro <small>(Général de division)</small>	33 330 pts
	2	D_Wintz <small>(Général de division)</small>	28 080 pts
	3	Akela17 <small>(Général de brigade)</small>	23 165 pts
	4	Sophie78 <small>(Général de brigade)</small>	20 265 pts
	5	dodo78 <small>(Général de brigade)</small>	19 610 pts
	6	MARYVONNE6546 <small>(Colonel)</small>	7 945 pts

Classement Général - Archives départementales des Yvelines

ARCHIVES.YVELINES.FR

Le blog d'une généalogiste (source :

<http://genealogiepro.canalblog.com/archives/2017/06/30/35430203.html>)



Challenges généalogiques ▼

Généalogiste professionnel, un...

[1](#) [2](#) [3](#)
[4](#) [5](#) [6](#) [7](#) [8](#) [9](#) [10](#)
[11](#) [12](#) [13](#) [14](#) [15](#) [16](#) [17](#)
[18](#) [19](#) [20](#) [21](#) [22](#) [23](#) [24](#)
[25](#) [26](#) [27](#) [28](#) [29](#) [30](#)

30 juin 2017

Challenge AZ Généalogie - Z comme Ze finit sur Silvain Eugène Boiton



La série Z est une série un peu mystérieuse. Elle contient à elle toute seule tout un dépôt d'archives lié aux sous-préfectures. Dans le Loir-et-Cher, s'y trouvent surtout des documents du XXème siècle, mais pas uniquement.

Centenaire 14-18 oblige, j'ai choisi la cote 1 Z 430 des archives départementales du Loir-et-Cher et j'y ai trouvé la demande de secours de Silvain Eugène Boiton, datée du 9 juin 1916, à Romorantin et adressée au

ministère de la guerre.

Silvain Eugène Boiton, au moment de la demande, a soixante-dix ans. Il est né le 25 novembre 1845 à Selles-Saint-Denis. Il avait cinq fils. Deux ont été tués à l'ennemi. Il lui reste Joseph, quarante-deux ans, cantonnier, père de quatre enfants, mobilisé, Armand, trente-cinq ans, charpentier, célibataire, mobilisé, et Louis, trente-et-un ans, domestique, célibataire, mobilisé également.

Blog d'une généalogiste professionnelle qui passe son temps à chercher dans les archives les traces du passé

[Accueil du blog](#)

[Recommander ce blog](#)

[Créer un blog avec CanalBlog](#)

Rechercher

ALBUMS PHOTOS

CATÉGORIES

[Challenge AZ 2017](#)

[Enigme casse-tête](#)

[Généalogiste professionnel, un métier](#)

[Généathèmes](#)

[Guerre de Crimée](#)

[Humeur du moment](#)

[Idée fixe n°1 : la guerre de 70](#)

**GENEA
TECH**



Qui sont les généalogistes participatifs ?

Un profil atypique

- **Par rapport aux internautes**

Participatifs

- **Homme**
- **Bac ou +**
- **Marié**
- **Des enfants**
- **Urbain**
- **Famille**
« traditionnelle »
ou recomposée
- **Classe moyenne**

Non participatifs

- **Femme**
- **Bac ou -**
- **Mariée**
- **Des enfants**
- **Urbaine**
- **Famille**
« traditionnelle »
- **Classe moyenne**

Âge des répondants

calculé à partir de la question 91 - Année de naissance

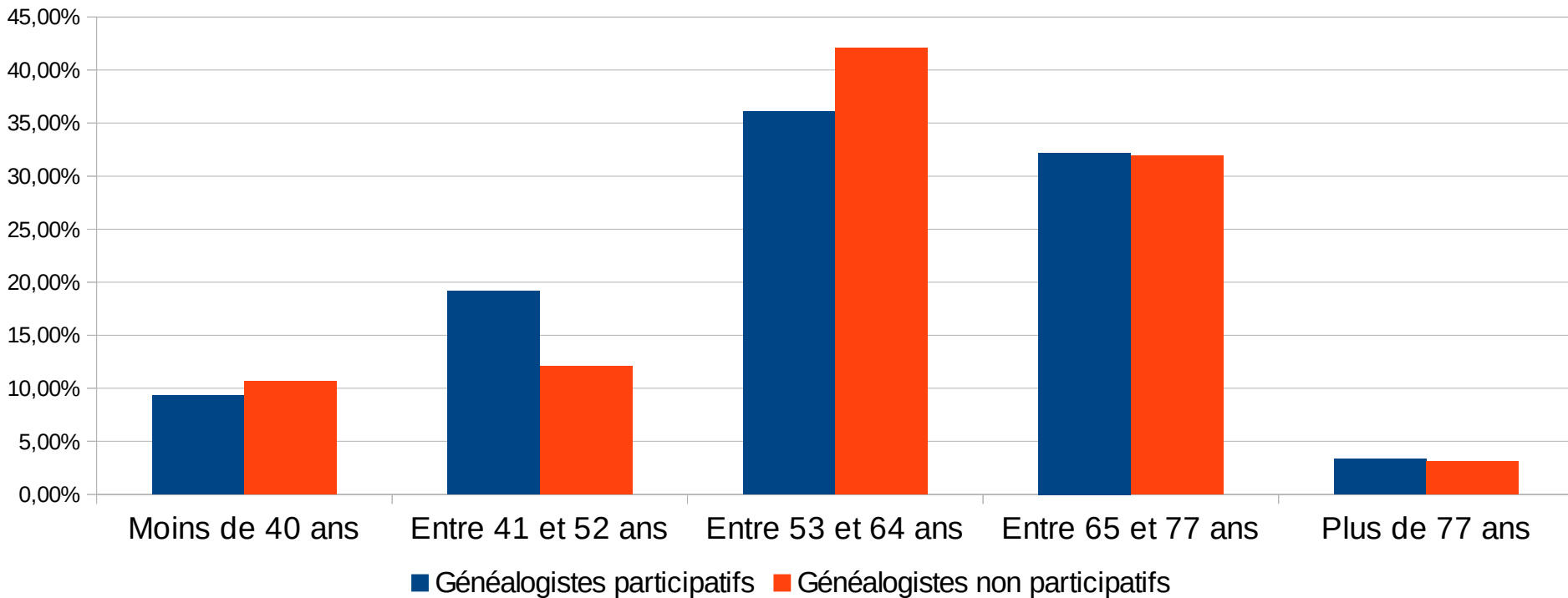

Début des recherches

Question 9 - A quel âge avez-vous débuté vos recherches ?

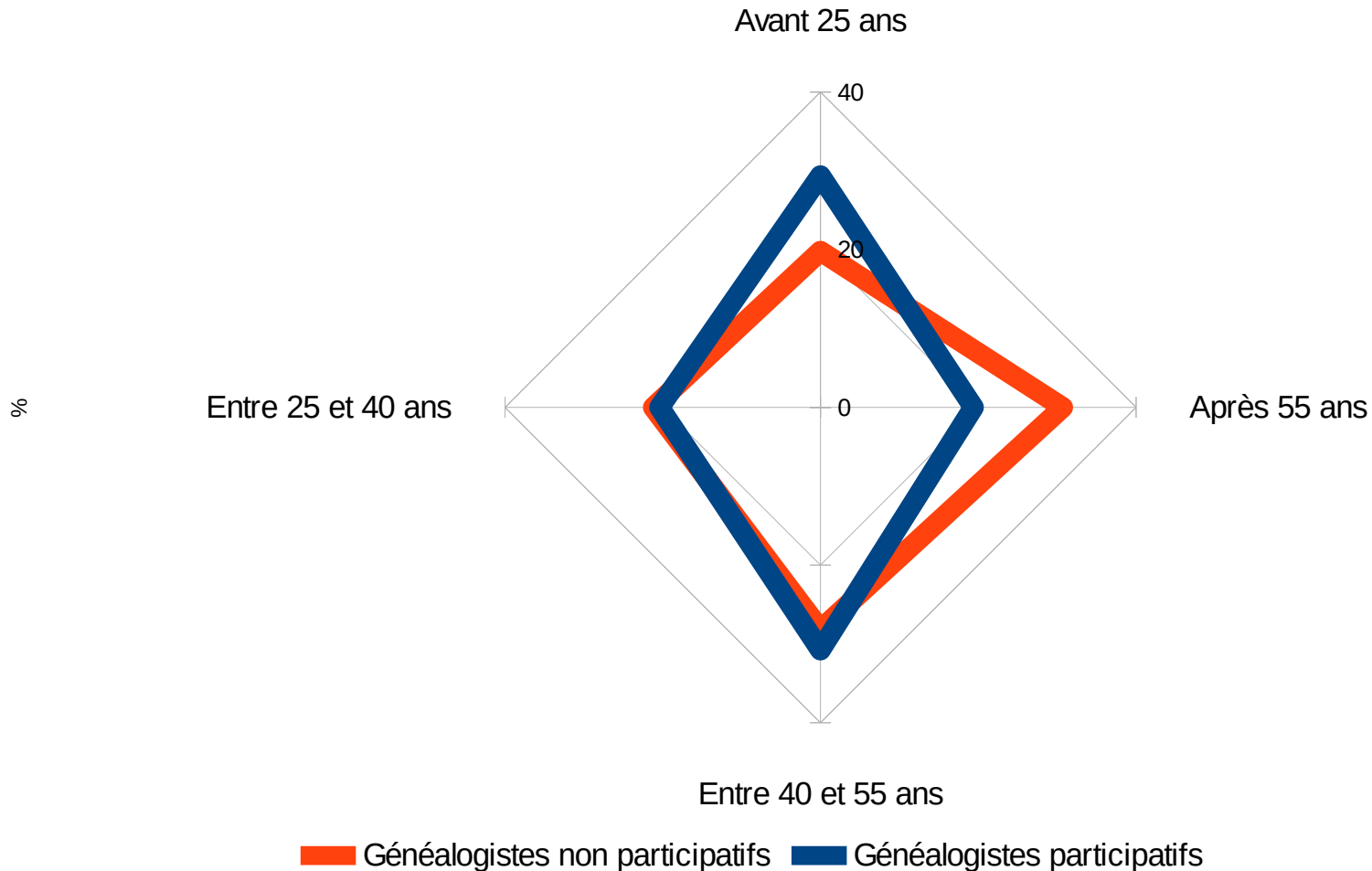

Représentations d'Internet

Question 35 - Internet est-il principalement pour vous

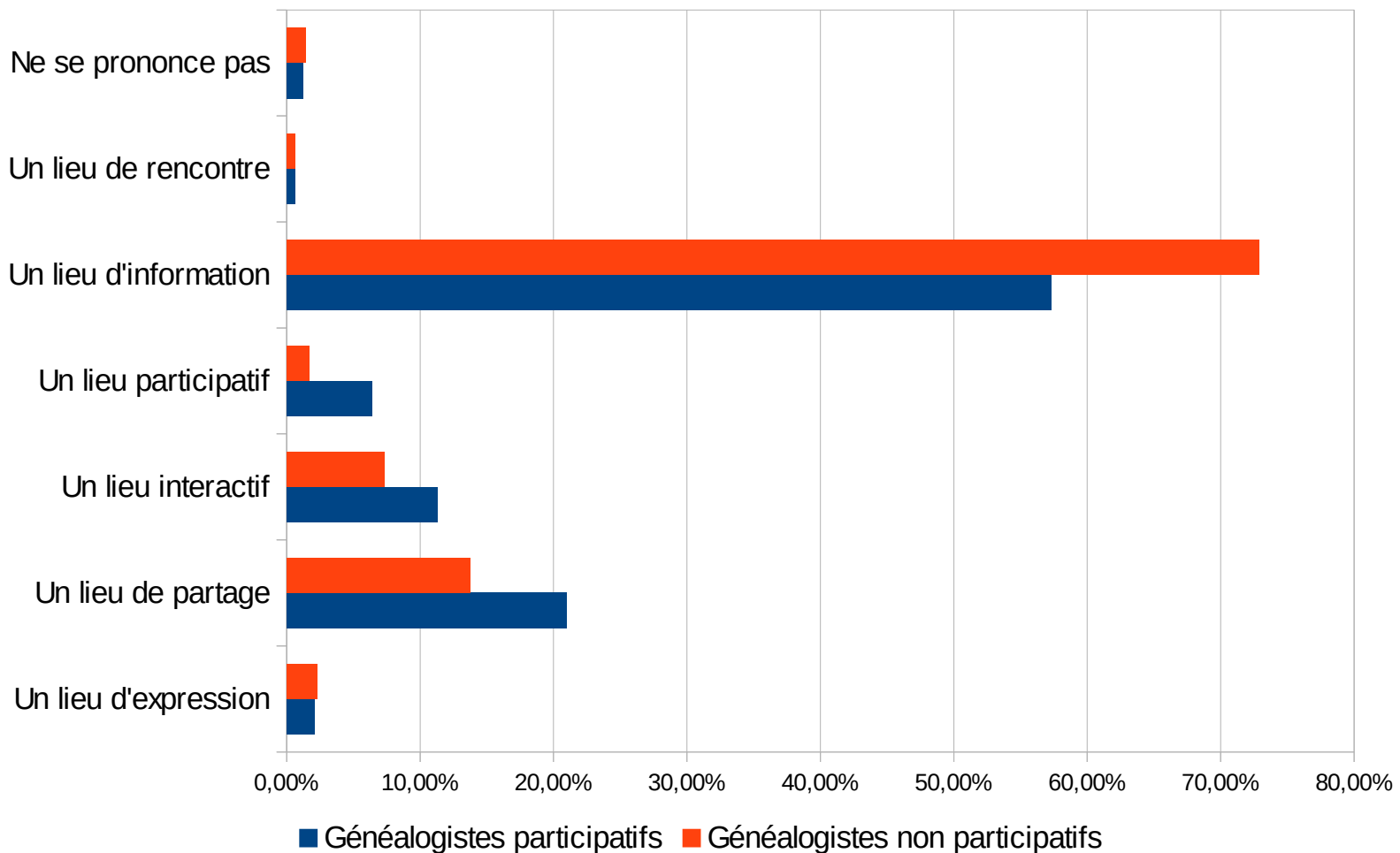

Sociabilités

Question 12 - Dans le cadre de vos recherches généalogiques, êtes-vous :

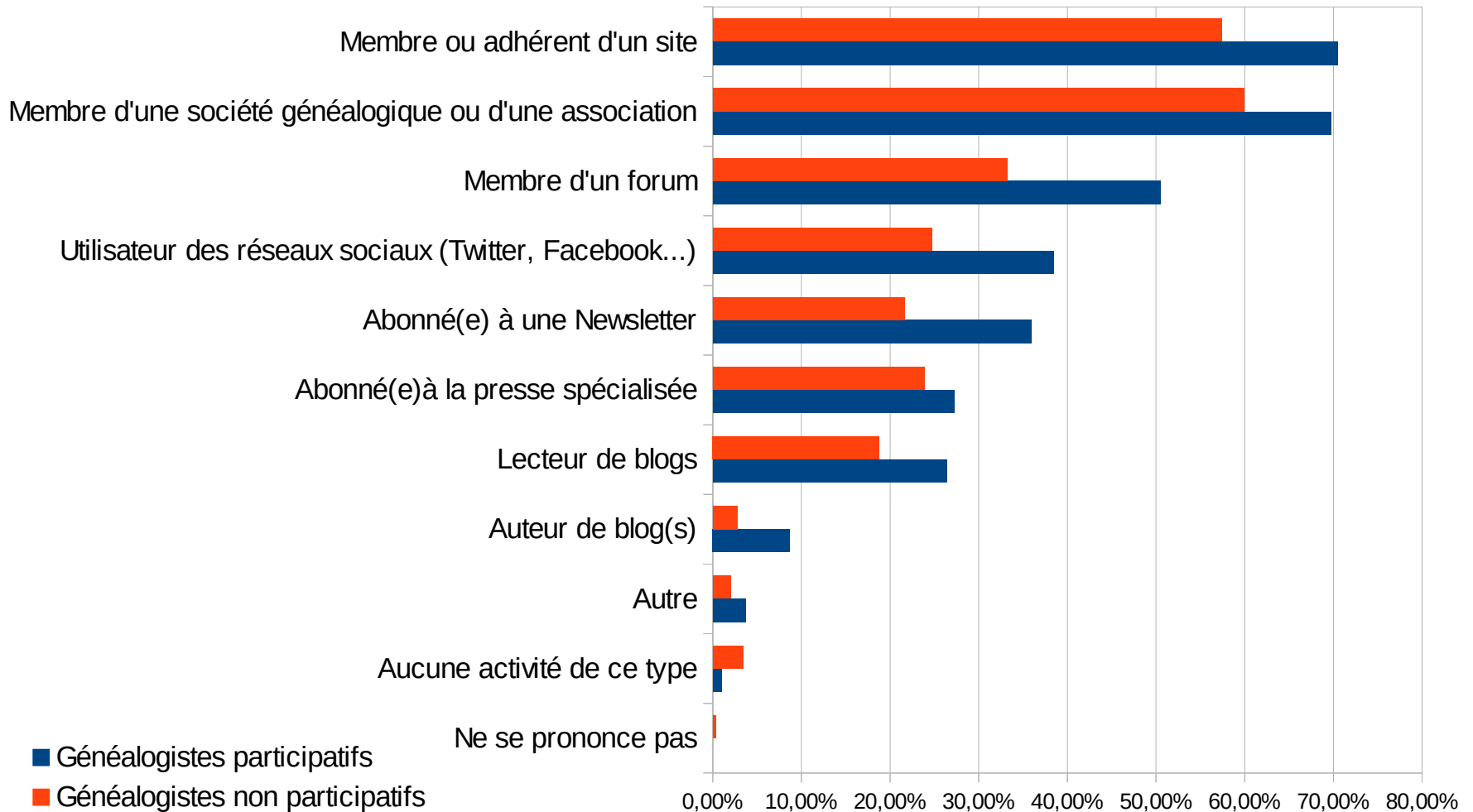

■ Généalogistes participatifs

■ Généalogistes non participatifs

Fréquence des recherches

Question 14 - A quelle fréquence faites-vous des recherches généalogiques en général ?

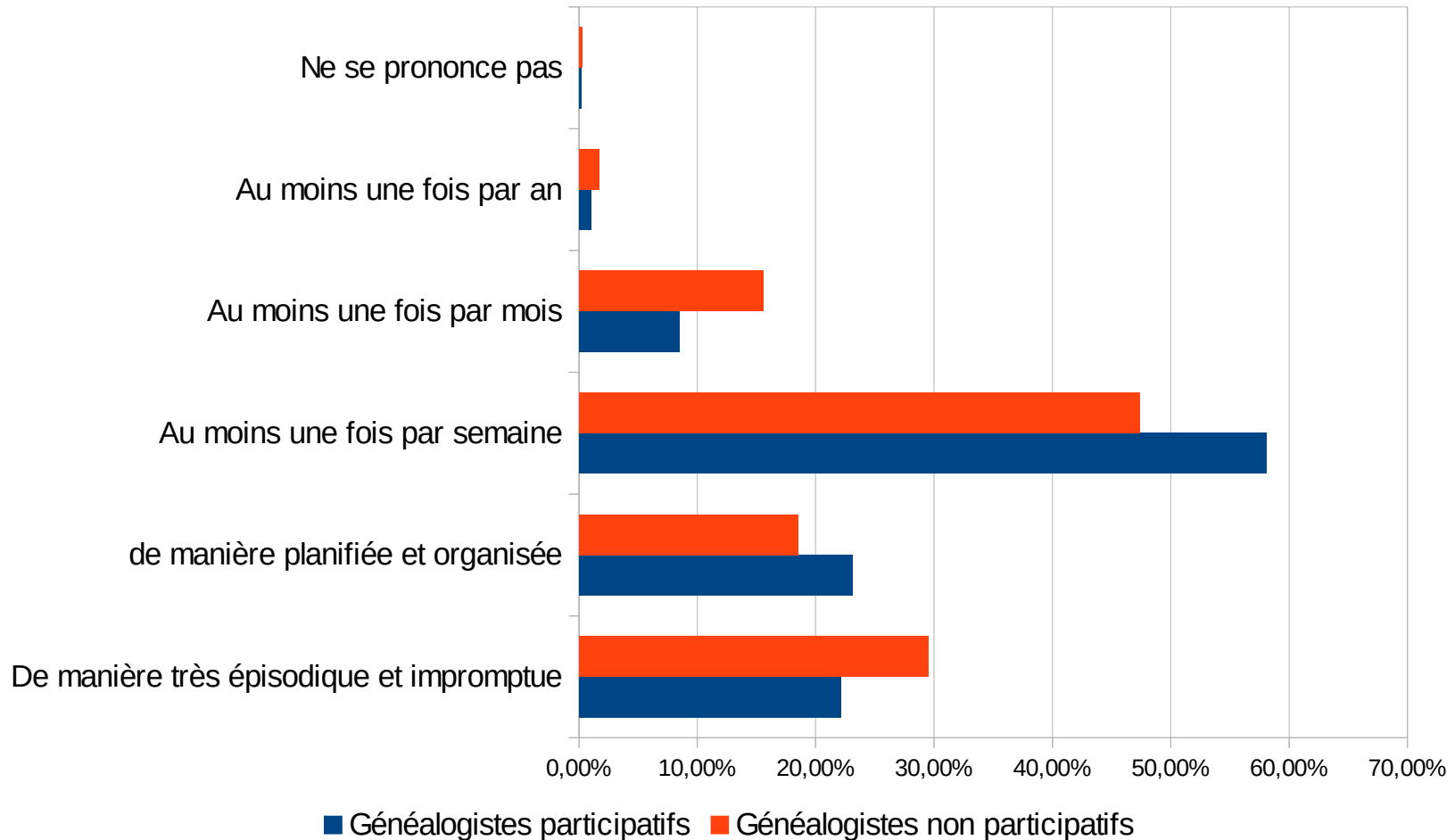

Représentation de la recherche (1)

Question 2 - Diriez-vous que vos recherches sont

- Généalogistes participatifs
- Généalogistes non participatifs

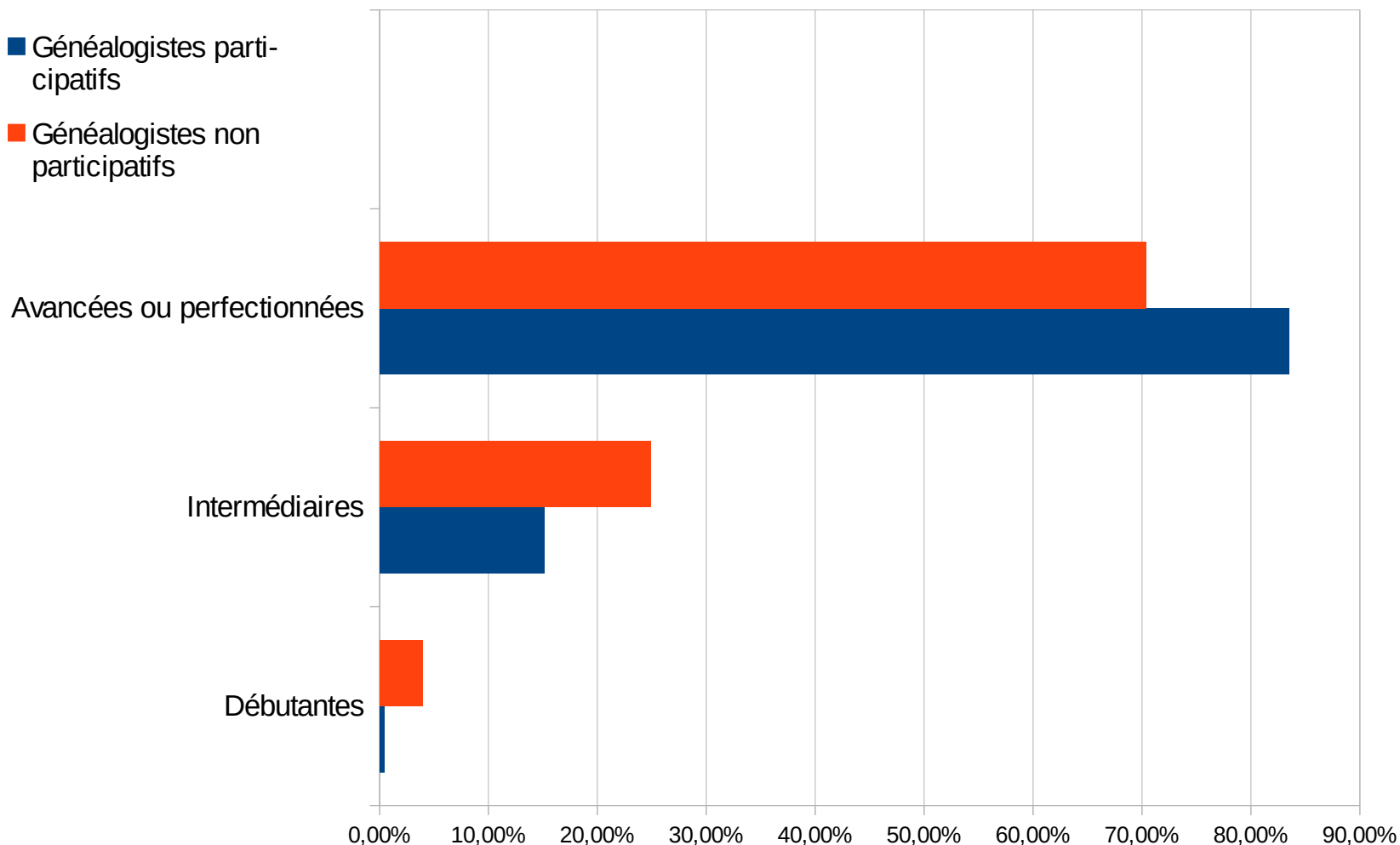

Représentation de la recherche (2)

Question 4 - Diriez-vous que vos recherches sont :

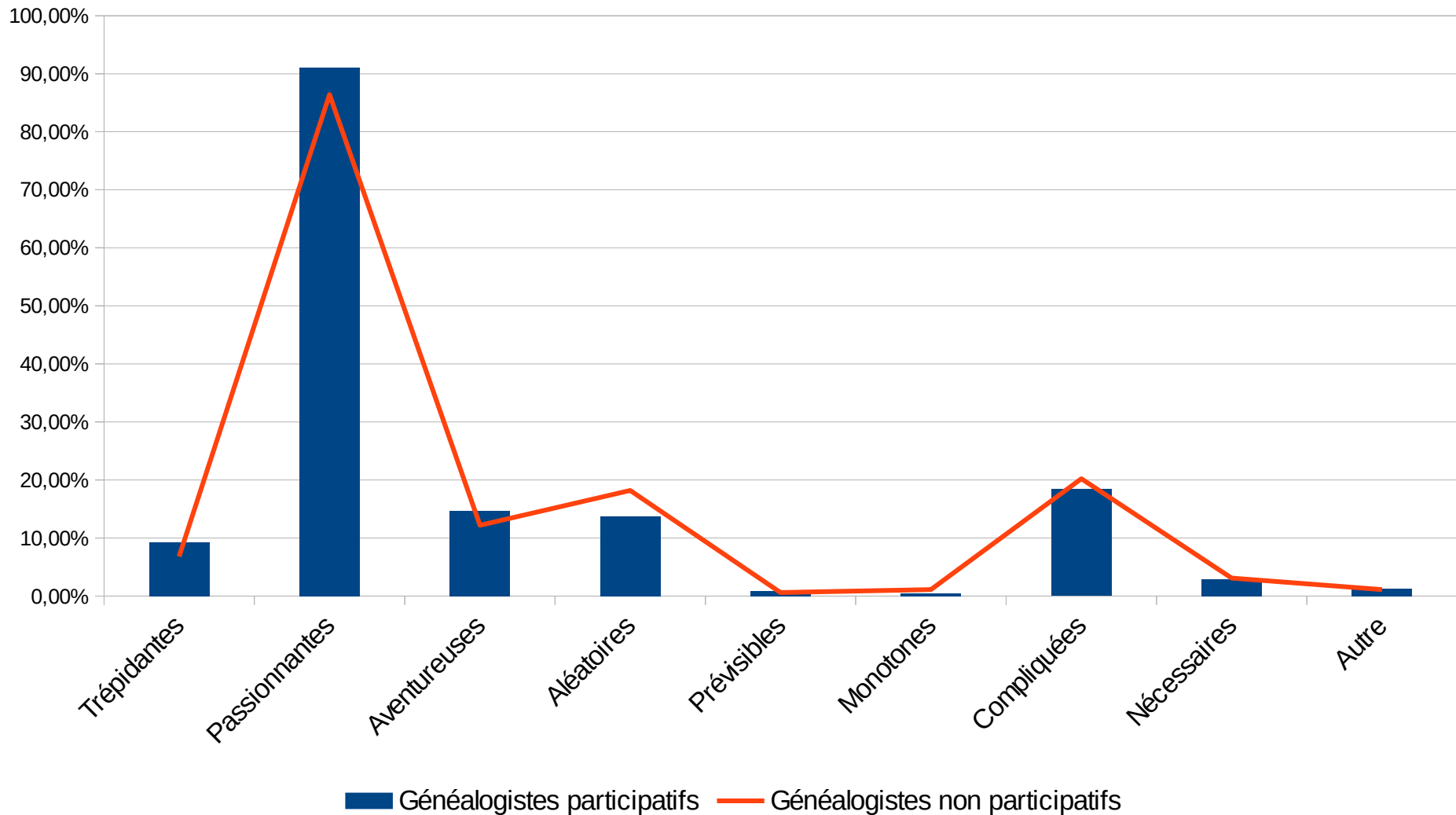

Sources secondaires

Question 45 - Accédez-vous principalement à des bases de données...

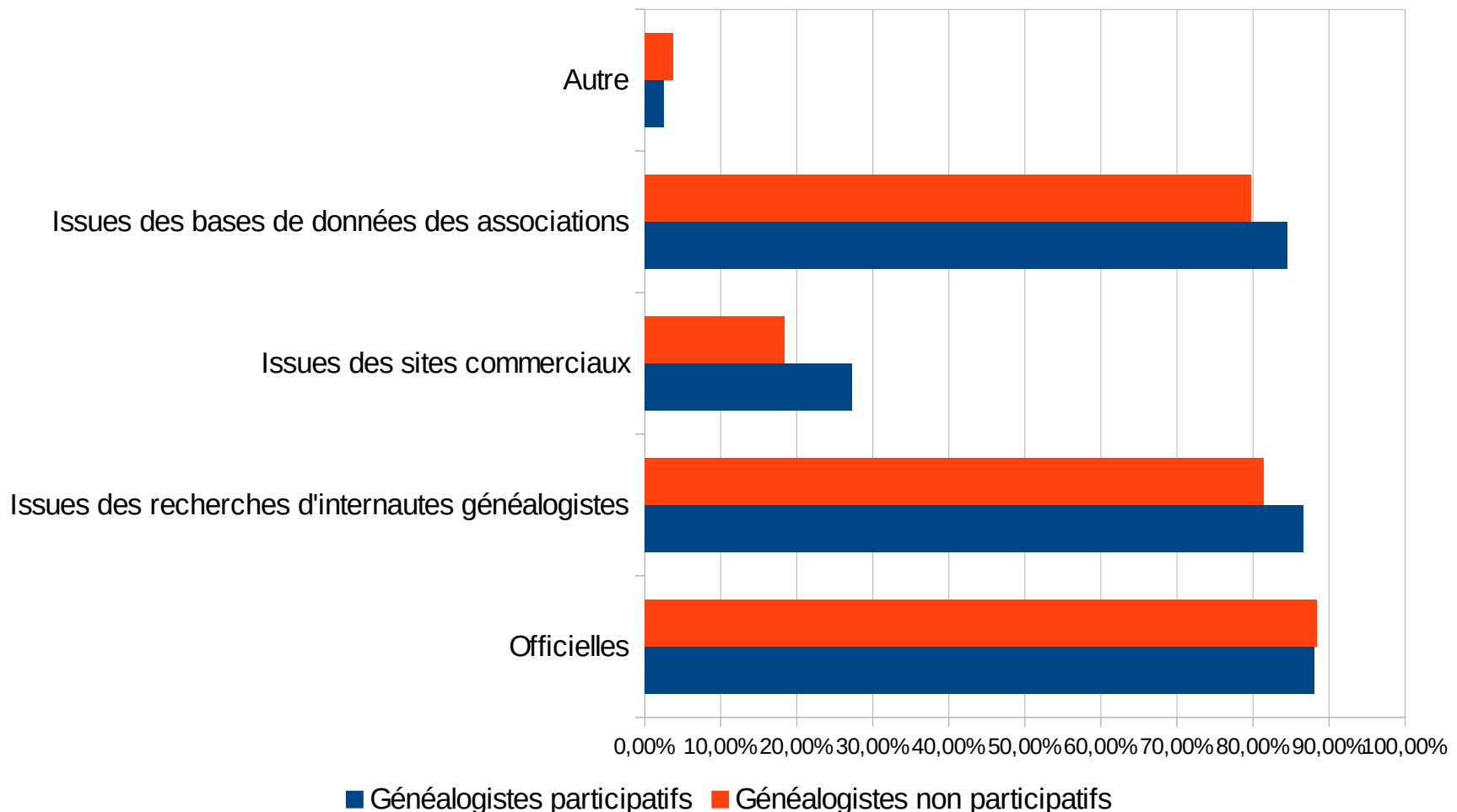

Fréquentation des services d'archives sur site

Question 26 - Dans les douze derniers mois, vous êtes-vous déplacé dans un service d'archives consulter des documents ?

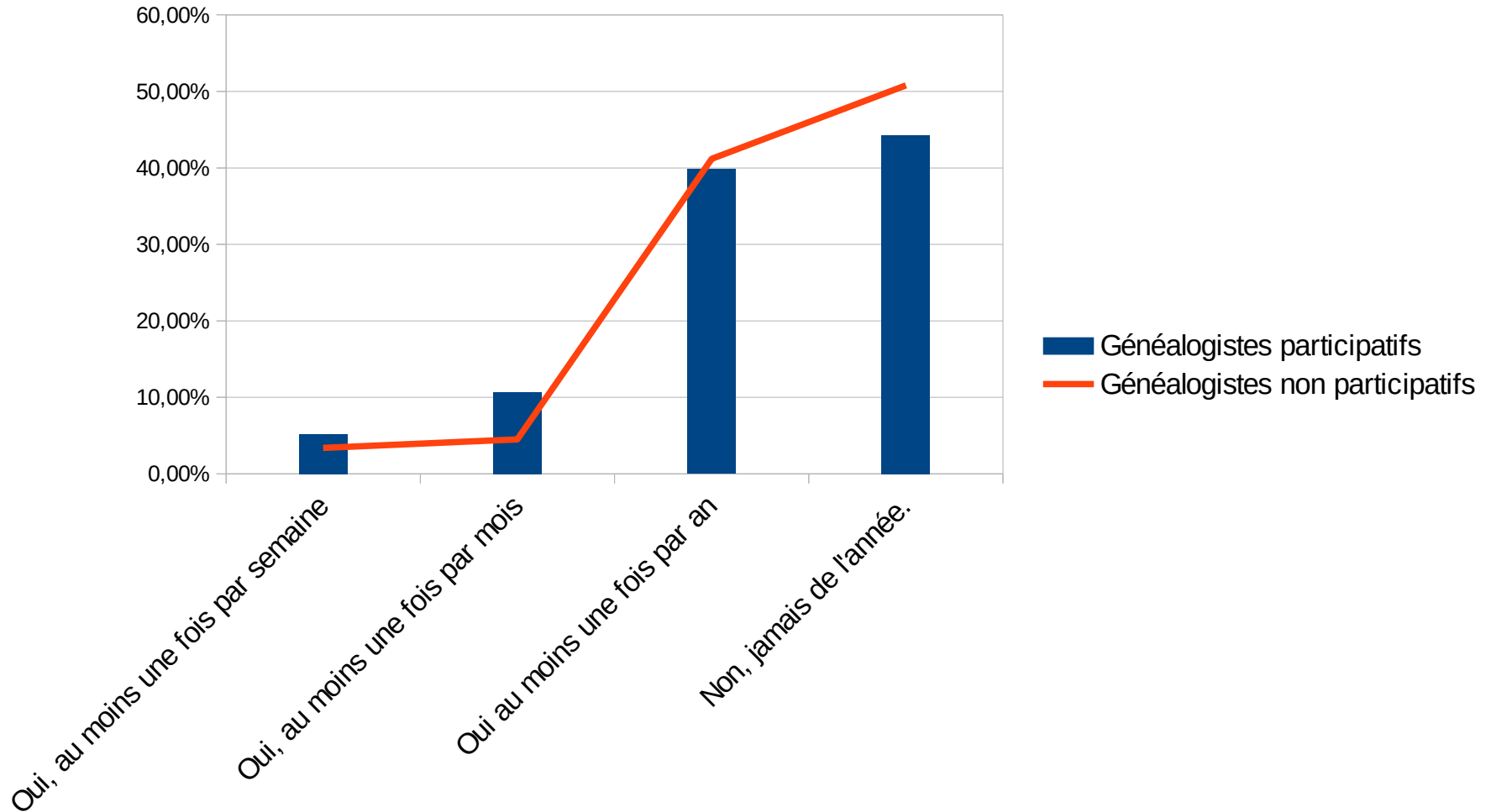

Organisation de la documentation

Question 18 - Actuellement vos notes et recherches sont-elles

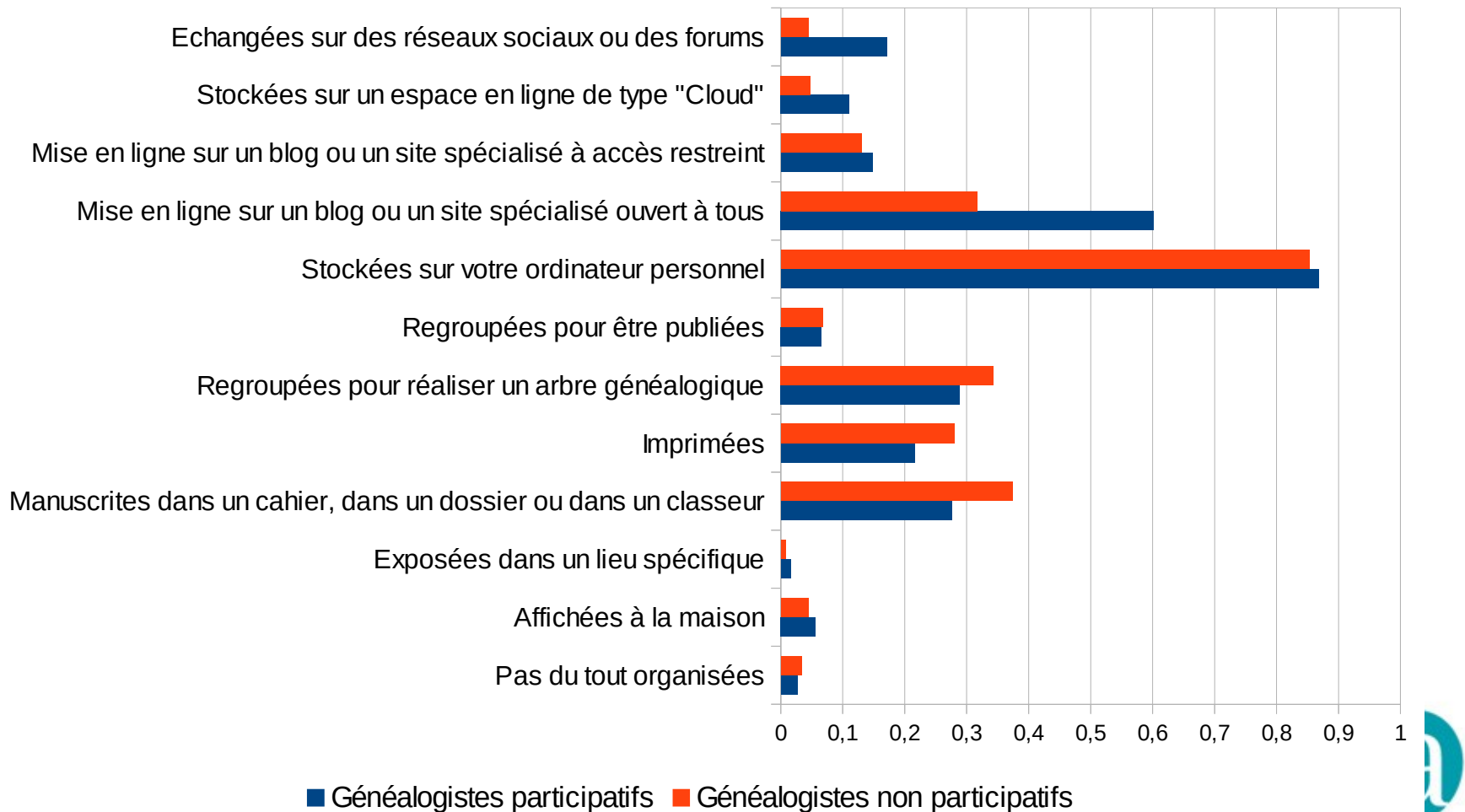

Partage

Question 66. De quelle(s) manière(s) partagez-vous vos ressources ?

N'ont été retenues que celles emportant au moins 5 % des suffrages

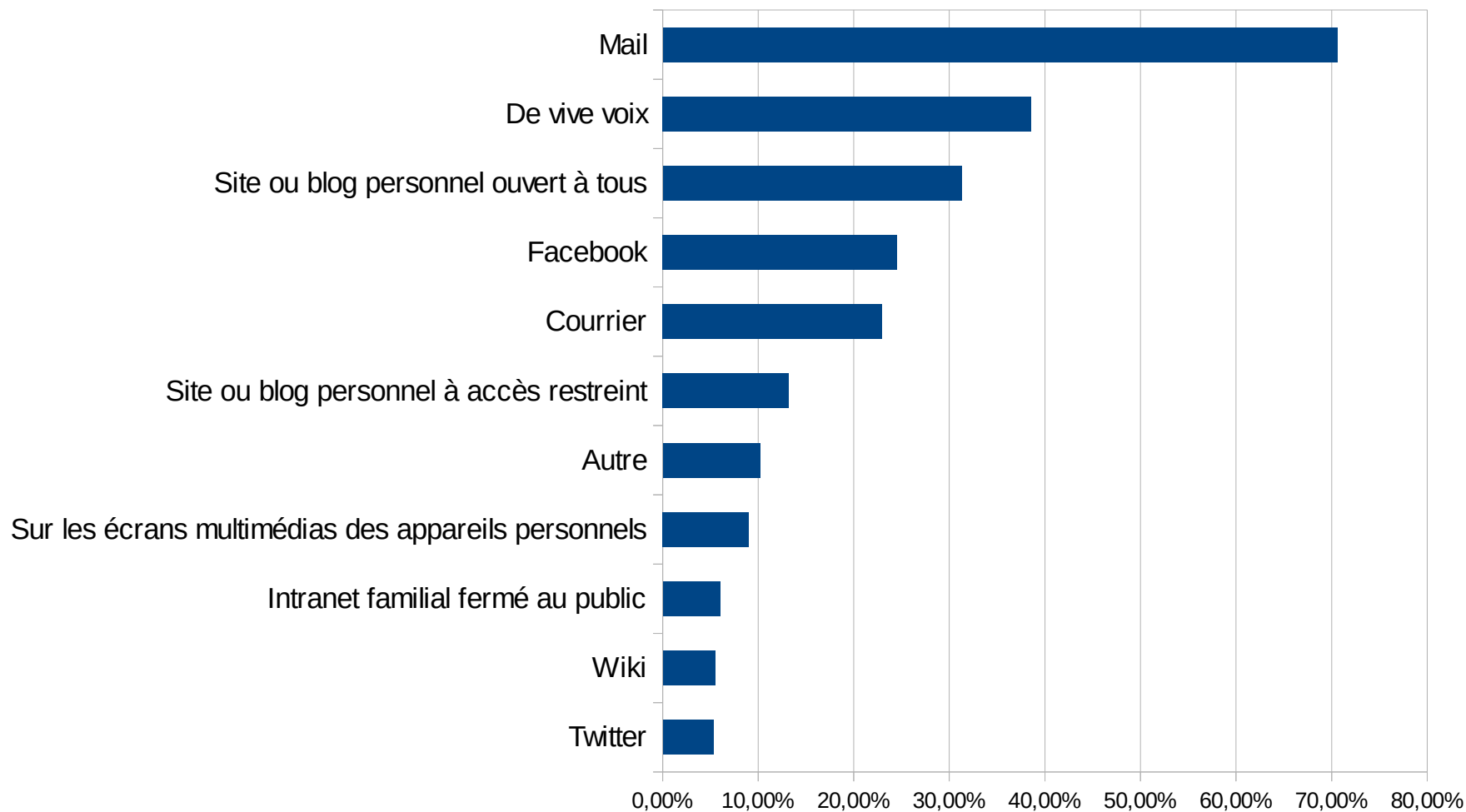

Émotions

Les principales émotions ressenties face au document d'archives dans le monde analogique et dans le monde numérique

(Question 28 - Que ressentez-vous en premier lieu lorsque vous touchez un document original ?

Question 41 - Lorsque vous découvrez un document d'archives sur internet (derrière un écran), quelle est votre émotion principale ?)

Seules les émotions citées par au moins 5 % des répondants figurent sur ce graphique

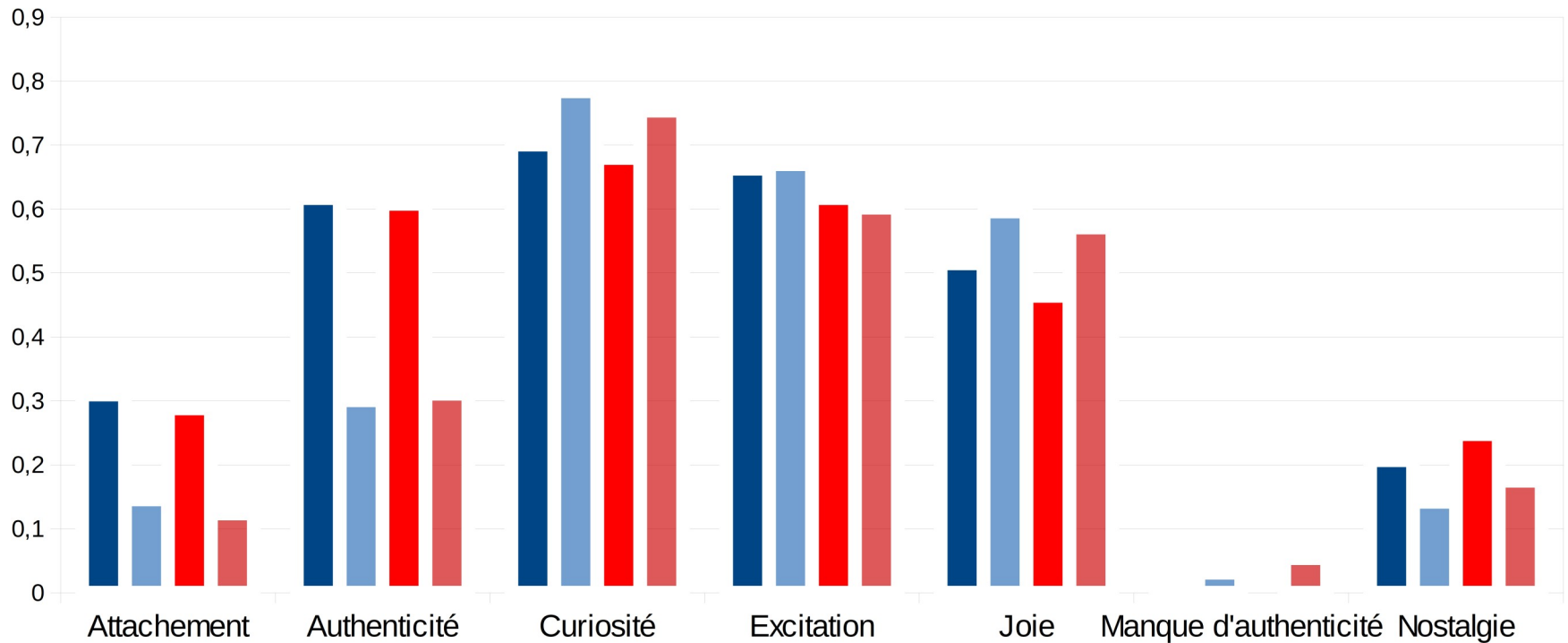

- Généalogistes participatifs face au document original
- Généalogistes participatifs face au document derrière l'écran
- Généalogistes non participatifs face au document original
- Généalogistes non participatifs face au document derrière l'écran

Un ethos particulier ?

Question 57 - Avez-vous déjà

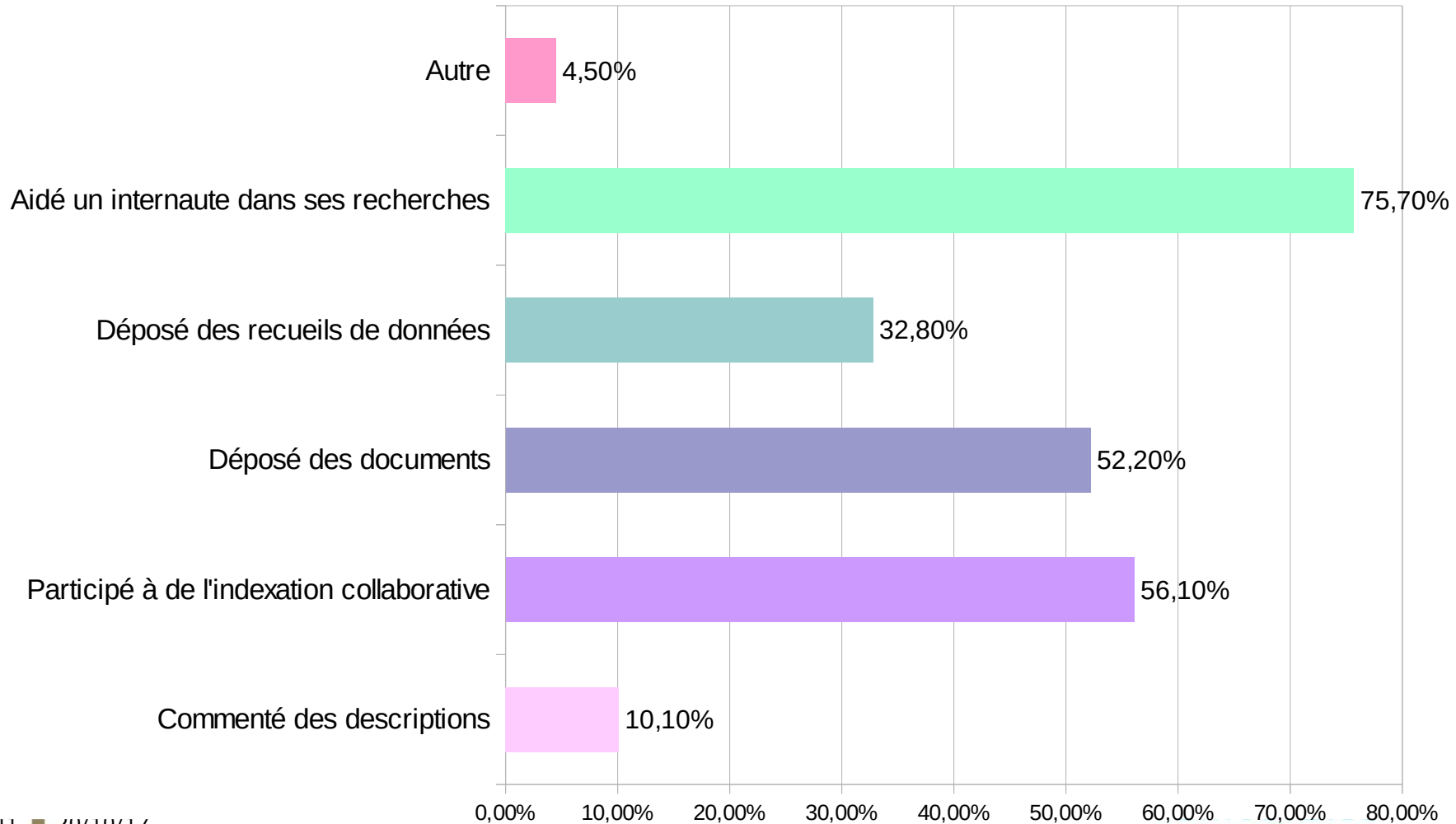

Archives recréées

Question 64. Est-ce que vous avez recours à une ou plusieurs de ces pratiques de retouche des documents ?

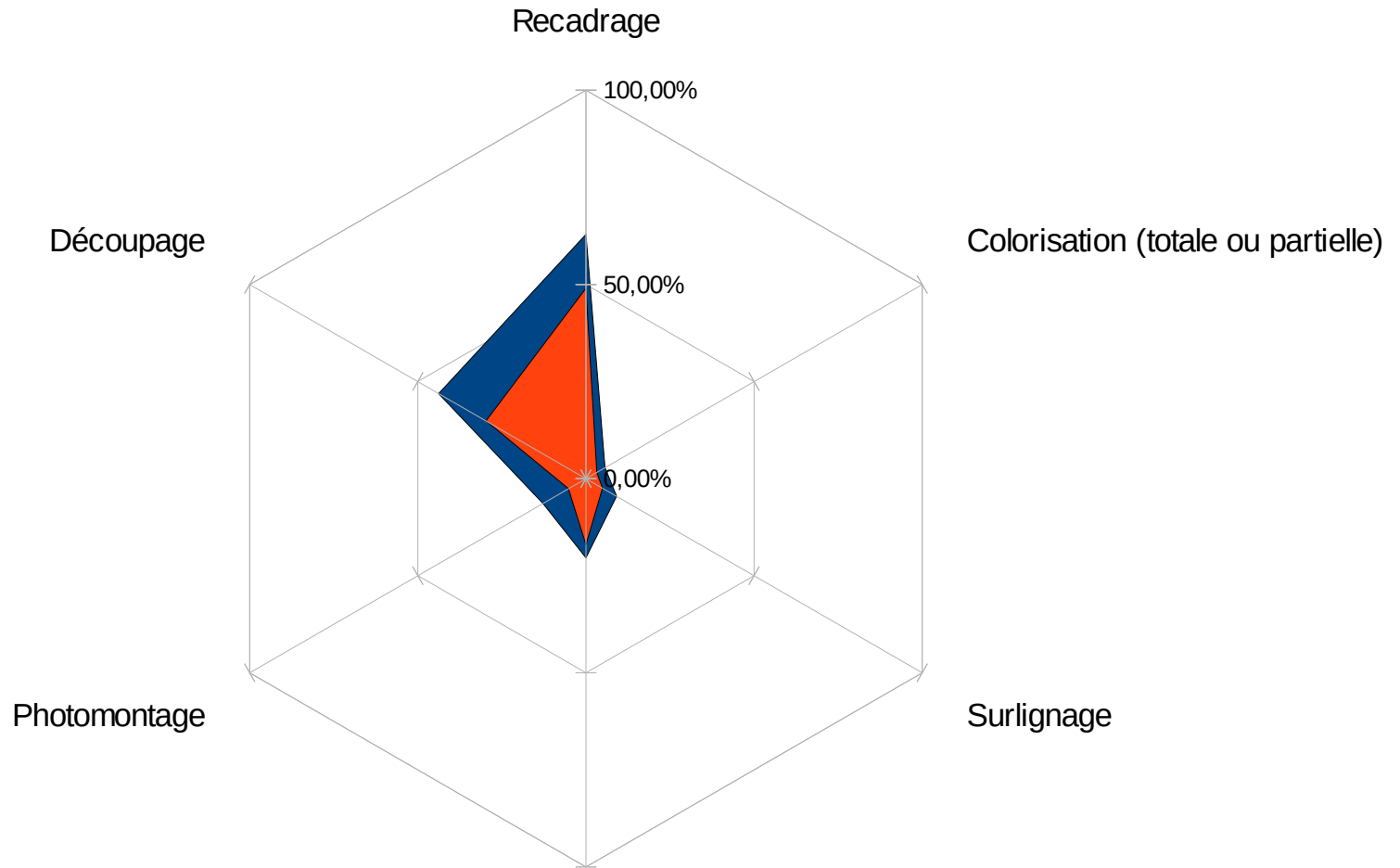

Assemblage de documents d'archives personnelles avec d'autres documents

■ Généalogistes non participatifs ■ Généalogistes participatifs

Sentiment d'appartenance

Question 13 - Diriez-vous que vous appartenez à un réseau ou à une communauté de généalogistes ?

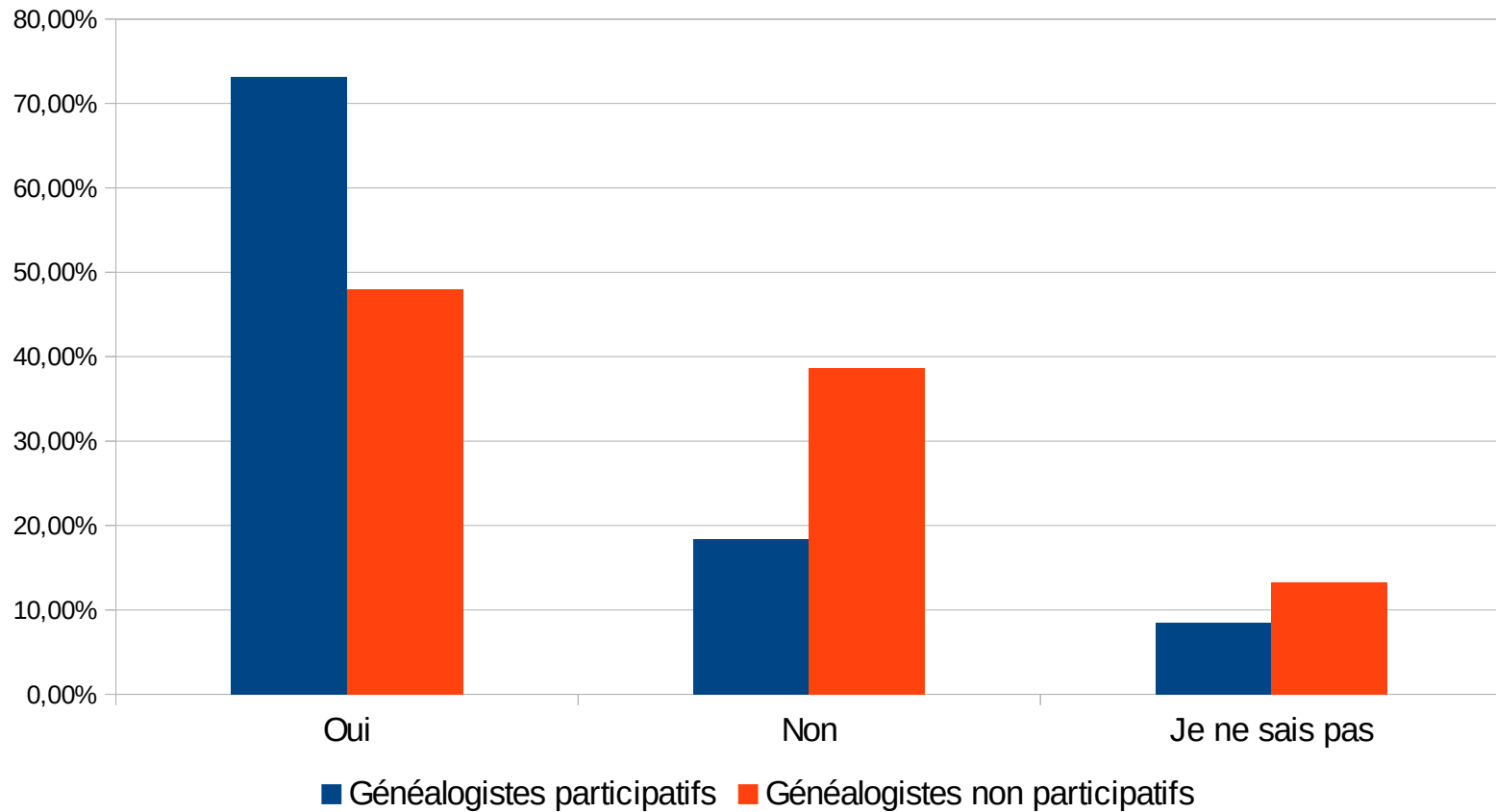

Archives communautaires

Archives (re)créées, contextualisées et réutilisées dans une communauté

Exploitation par d'autres généalogistes

Organisation et développement de systèmes d'aide à la diffusion et à la recherche d'informations

Forum, challenge, relevés, indexation, relevés, revues spécialisées, dictionnaires

Mise au point de stratégies de transmission aux générations futures

Téléchargement massif de données textuelles et de photographies, intranet familiaux, blogs, encyclopédies, pétitions

Communauté de données versus communauté d'archives

Community of records (communauté d'archives)

Élaboration de récits permettant de créer et de maintenir le sentiment identitaire et aidant chacun à situer sa place

Fonds présentant des caractéristiques communes

Généalogie : **communauté de données**

Challenge A/Z, genea-wiki

Standard GedCom, montage, collage

Un nouveau modèle communautaire ?

